



社会福祉法人 西予総合福祉会

ふくしの里

第46号 2015.7月

共に生き 共に歩み 共に育つ

社会福祉法人 西予総合福祉会
西予市宇和町久枝甲1434番地1
事務局 (0894) 62-3773

HPアドレス <http://www.seiyofukushi.com/>

今年度のご挨拶

常務理事 清家 浩之



初夏のさわやかな季節となりました。皆様におかれましては益々ご健勝のこととお慶び申し上げます。

さて、平成二十七年西予総合福祉会は、新たに職員五十二名を採用し正職員四百五十三名パート職員二百十九名総勢六百七十二名でスタート致しました。

新人新任職員においては青少年交流の家(大洲)で一泊二日の研修を行い、社会人としての基礎知識を身につけるとともに、法人の理念や使命、求める人材像について理解を深めそれぞれ配属先へと向かいました。

本年度の新規事業として、三瓶町の養護老人ホーム三楽園、明浜町の学童保育おれんじクラブの運営を開始しました。三楽園は西予市から譲渡されたもので引き続き蔵貫浦において定員五十名で高齢者を支援していきます。おれんじクラブは明浜町俵津の集落総合施設二階において定員三十名で明浜小学校の児童を対象に、働く保護者の支援と子どもの健全な育成と発達を図ってまいります。

また、現在吉田町で運営をいたします児童養護施設ひまわりの家の移転新築事業を行います。すでに宇和町久枝の特別養護老人ホーム松葉寮隣接地四千四百五十五㎡を取得して

おり、造成工事を行い年度内には木造二階建て約千七百㎡の園舎を建設する計画となっております。児童養護部門二十名、情緒障害児短期治療部門十名の定員で平成二十八年度からの運用開始を目指しています。

ところで、社会福祉法人制度の見直しについて議論されている昨今ではありますが、人口減少、独居高齢者の増加、児童虐待の深刻化など福祉を取り巻く環境が変化し、社会福祉法人としての役割が一層深まってきています。

当法人においても、多様化する社会の要請に応じて地域でのあり方を模索する中で、住みなれた地域で、自分らしい暮らしを人生の最後まで続けることができるよう、高齢者、障がい者、子どもすべての方々に医療面からのサポートを行いつつながら支援する【地域包括ケアシステム構想】の実現に向けての取り組みを行っているところです。

今後、ふるさと西予の福祉の充実に向け「共に生き、共に歩み、共に育つ」をモットーに、心豊かな地域社会づくりに貢献していきたいと考えますので、なお一層のご支援を賜りますようお願い申し上げます。

平成27年度重点目標

- 「顧客の満足」のために
 - 社会福祉法人の存在意義を自覚し、これまで培ったノウハウや経験、専門人材や施設、設備を生かし、地域ニーズに対する社会貢献活動を推進する。
 - 防災・危機管理対応マニュアル(法人本部)を周知し定着化を図るとともに、施設ごとに大規模災害に対応する事業継続計画の策定を行う。
 - リスクマネジメントマニュアル(各施設)が適切に運用されているか内部監査を実施するとともに、あらためて7月15日を「安全を考える日」として全職員に浸透させる。
 - 誰もが住み慣れた地域で自分らしい暮らしを人生の最後まで続けることができるよう、地域包括ケアシステム構築に向けて検討を行う。
 - 法人中長期計画における中期計画検証結果を基に、抽出された課題や問題点を整理し改善策を検討し実施する。
- 「職員の満足」のために
 - 新人事制度が有効に機能しているか検証を行い、働きがいを感じられる評価制度として適切に運用されるよう制度の確立を目指す。
 - メンタルヘルス対策として、心の健康づくり計画をもとにし面接指導の仕組みや相談体制など職員が相談しやすい環境づくりを整備する。
 - 職員のスキルアップを図るために積極的に研修講座に参加させるとともに、資格取得を目指す職員を支援するため各事業部調査研究費等を活用し助成制度を充実させる。
 - 働きやすい職場環境を目指し、適切な休憩時間の確保や時間外労働が削減できるよう職場全体で検討し実践に結び付ける。
 - 人材育成は職場全体で行うこと、育てられる側、育てる側双方に責任があるという意識のもと、より成長が実感できる組織風土づくりに取り組む。
- 「経営の満足」のために
 - 法人組織運営の大前提であるMDCVS(使命、事業領域、中核的価値観、希望する姿、戦略)を明確にし、全職員に周知し共通の認識として浸透させる。
 - 西予市から事業譲渡された養護老人ホーム三楽園の運営が安定的に行えるよう努め、入居者が安心して利用できる環境を整える。
 - 児童養護施設ひまわりの家の移転新築計画を推進するとともに、情緒障害児短期治療施設の開設に向けて体制を整える。
 - 就学支援制度の認知度を高め活用率の向上を図るとともに、学校訪問や就職セミナー等に積極的に参加し法人の魅力や伝え人材の安定的確保につなげる。
 - 各施設の財務状況を的確に把握し経営課題を明確にするために、経営指標項目を定め定期的に財務分析が行える仕組みを整える。

平成26年度 事業報告

社会環境の変化に伴い、多様化・複雑化する地域の福祉ニーズに対応するため、平成26年度は法人にとって新たな分野への挑戦の年度となりました。

まず、「住み慣れた地域で心身ともに健康で人生を終えたい」の考えのもと在宅福祉サービスの充実を目指すため、6月より藤石秀三医師を医院長とし内科・外科・リハビリテーション科を診療科目とした松葉診療所の運営を開始しました。同時に訪問リハビリテーションを併設し訪問診療、訪問看護、訪問リハビリに対応できる診療所としました。また、リハビリ専門デイサービス歩の姉妹事業所として三間町で午前営業のデイサービスを開設しました。翌年1月には特別養護老人ホーム松葉寮内に「ヘルパーステーションまつば」を設立し訪問介護事業を開始し、在宅生活を支援する体制を整えました。

つぎに、社会的養護の必要な子どもの支援として、4月より吉田町の社会福祉法人吾子苑から事業譲渡された施設において、児童養護施設ひまわりの家(定員30名)の運営を開始しました。また、高齢者の入所支援としては、翌年度より西予市から事業譲渡される養護老人ホーム三楽園(定員50名)の開設準備に取り組みました。

そして、仕事と子育ての両立支援に関しては、4月より

宇和保育園において午後11時まで子どもを預かる夜間延長保育「よつばルーム」の運営を開始しました。また、明浜町においては、行政からの要請により学童保育「おれんじクラブ」の運営準備を整えました。

施設整備関連では、平成28年4月のひまわりの家移転に向けて特別養護老人ホーム松葉寮隣接地に建設用地の取得を行いました。また、就労支援事業所いっとき館の作業棟の建設、障がい者グループホーム夢の家のスプリンクラー設置など生活環境の改善に努めました。

職員の働く環境改善の取り組みとしては、平成24年度から検討を重ねた計画を新人事制度として運用を開始し、働きがいを感じられる職場、人材の確保と定着につながる制度の確立を目指すこととしました。

経営的には、新規事業の設備的、運営的な初期投資やあんしんの家系事業の利用者減少などのマイナス要因はありましたが、障がい施設や特養など好調な事業からの繰り入れで補てんすることができました。

これらのことから、法人の基本理念を支える三つの力「顧客の満足」「職員の満足」「経営の満足」の向上に努めながら、各事業所において事業を展開することができた年となりました。

平成26年度 決算書 (抜粋)

〈西予総合福祉会〉

【財産目録】

(単位:円)

I 資産の部		5,671,989,717
1 流動資産	1,602,541,195	
現金預金	1,123,512,598	
未収金	466,538,636	
貯蔵品	1,898,788	
立替金	0	
前払金	270,587	
仮払金	10,314,586	
その他の流動資産	6,000	
2 固定資産	4,069,448,522	
基本財産	3,029,344,762	
その他の固定資産	1,040,103,760	
II 負債の部		289,034,691
1 流動負債	132,889,063	
未払金	121,469,226	
預り金	2,552	
職員預り金	909,883	
仮受金	10,507,402	
2 固定負債	156,145,628	
設備資金借入金	31,428,708	
退職給与引当金	124,716,920	
差引純資産	5,382,955,026	

(単位:円)

【資金収支計算書】

	収入の部		支出の部	
	予算額	決算額	予算額	決算額
事業活動による収支	2,984,103,000	2,993,815,745	2,793,356,000	2,729,018,566
施設整備等による収支	6,651,000	6,651,680	86,260,000	82,818,091
その他の活動による収支	58,324,000	58,330,262	96,935,000	96,685,808
当期資金収支差額			72,527,000	150,275,222
合計	3,049,078,000	3,058,797,687	3,049,078,000	3,058,797,687

【貸借対照表】

(単位:円)

資産の部		負債の部	
流動資産	1,602,541,195	流動負債	132,889,063
固定資産	4,069,448,522	固定負債	156,145,628
基本財産	3,029,344,762	負債の部合計	289,034,691
その他の固定資産	1,040,103,760	純資産の部	
		基本金	150,000
		国庫補助金等特別積立金	2,290,861,999
		その他の積立金	719,871,092
		次期繰越活動増減差額	2,372,071,935
		純資産の部合計	5,382,955,026
資産の部合計	5,671,989,717	負債及び純資産の部合計	5,671,989,717

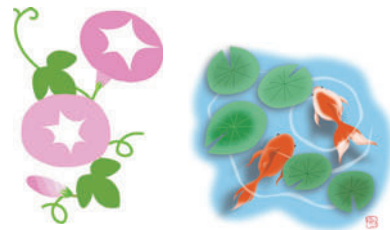

(単位:円)

【事業活動計算書】

	収入の部	支出の部
	決算額	決算額
サービス活動増減の部	2,959,004,513	2,778,481,163
サービス活動外増減の部	34,811,232	746,431
特別増減の部	58,734,667	60,099,440
前期繰越活動増減差額	2,197,148,557	
その他の積立金取崩額	19,500,000	
その他の積立金積立額		57,800,000
次期繰越活動増減差額		2,372,071,935
合計	5,269,198,969	5,269,198,969

人財を育てる!

今回は新人研修の特集です！新卒、中途…誰もが最初は不安。でも大丈夫！「やる気」を応援し人を育てる！そんな組織を目指しています。



宿泊研修は青少年交流の家(大洲)
同時期に入職した仲間たちと絆を深めながら学ぶ。



【ファーストステップ研修】
毎回テーマに基づいて学んでいきます。
根拠をもって介助する。なぜ？何のために？
を大切に。講師は現場の先輩たち！



【フォローアップ研修】

新人に負けられない!



野外での研修。
活動を通じて
緊急時対応や
応急処置もお勉強!



【中堅職員研修】

指導力を身に付ける～。真剣です。

その他、県内を中心に興味のある研修にも出張扱いで参加できます。
毎月掲示板を見るのが楽しみ～。自己研鑽なのだ!!

日々の仕事でも
優しい先輩たちのご指導～。
仕事の不存も
プライベートな不存も
相談してますww

OFF-JT OJT

新人研修コース例

入職前
内定者オリエンテーション

見学会
座談会etc

入職前(希望者)
事前実習《配属先で職場体験》

入職後
宿泊新人研修

数回実施

先輩から教えてもらおう
ファーストステップ研修

数回実施

慣れてきたからこそその疑問解消
フォローアップ研修

3～5年後
中堅職員

数回実施

さらなるステップアップを
中堅職員研修

チームリーダー
主任、統括とレベル UP

平成28年度 職員募集

人が大好きで福祉に興味のある方



- 前期試験 日時：8月8日(土) 応募期間：7/5~7/30必着
- 後期試験 日時：10月4日(日) 応募期間：8/31~9/25必着

採用予定	介護職員	支援員	保育士	児童指導員	心理士	看護職員	群・作業士
正職員	5名程度	2名程度	5名程度	7名程度	1名程度	3名程度	5名程度
パート	2名程度	2名程度	2名程度	---	---	2名程度	1名程度

試験会場：特別養護老人ホーム松葉寮内
 受験資格：高校卒業（見込可）以上で有資格者（見込可）。介護職員、支援員は資格を問わない。
 試験内容：面接、作文、教養試験
 応募方法：受験申込書(法人事務局またはホームページで取得)による。詳細は下記へお問合せ下さい。
 その他：有資格者（見込を含む）で、日程の都合のつかない場合はご連絡下さい。



【お問合せ先】西予総合福祉会 事務局 TEL (0894)62-3773 (担当：宇都宮)

◆採用実績◆平成25年度採用（約90名）平成26年度採用（約95名）たくさんの仲間たちが増えました♪♪
 当法人では約50事業（H27年度は2事業拡大）を運営。現在672名（H27年4月）の職員が働いています。



利用者さんの思いに寄り添って精進します。

【看護・障がい事業部】
支援員

みなさんと毎日楽しくお仕事しています♪

【看護・障がい事業部】
支援員

明るく元気にいつも笑顔を忘れずに頑張っています！

【児童事業部】
保育士

利用者さんの笑顔のために全力を尽くします！

【老人事業部】
理学療法士

利用者の方ともしっかり信頼関係を築いていきます。

【老人事業部】
介護職員



西予市からの 移管 養護老人ホーム 三楽園

平成27年4月1日より、養護老人ホーム三楽園は西予市から無償譲渡され西予総合福祉会が運営することになりました。



三楽園は、三瓶町の代表的福祉施設として昭和33年5月15日に「三瓶養老院」として、津布理の地に誕生しました。その後、法律の改正により名称を「養護老人ホーム三瓶寮」に改名され、建物の老朽化により昭和58年4月1日から、「養護老人ホーム三楽園」として蔵貫浦の地で新たな出発をされたとお聞きしております。この施設には57年間、旧八西地区や西予市の方たちの老後の安心の場としての役割を担われた歴史があります。また、津布理、蔵貫浦を始め地元三瓶町住民の方たちの支援により施設が役割を果たせたのだと思います。民営化に当たり、16名の地元職員が継続して勤務頂くことになり、三楽園が作り上げてきた伝統を継承できるのではないかと安心しております。ご利用者やご家族、地域の皆様の更なるご支援を頂戴しながら「安心、安全、安楽」な生活の場づくりを目指し頑張りますのでよろしくご指導ご鞭撻下さいませようお願い申し上げます。

西予総合福祉会 理事長 管家一夫

建物は建築後30年以上経過していますが、管理が行き届き清潔で衛生的な居室での生活が提供できます。居室は二人居室で22室、個室が6室で入所定員50名の施設です。



こんな活動
をしています!



松葉診療所

西予市宇和町卯之町1丁目347-2
TEL (0894) 62-0688



診療科目

内科、外科、
リハビリテーション

診療時間及び休診日	休診日/土、日、祝日				
	月	火	水	木	金
8:30~12:00	通常外来	通常外来	通常外来	通常外来 9:00~12:00 越智医師	通常外来
13:00~15:00	往診・診察 リハビリ 物療	往診・診察 リハビリ 物療	通常外来	往診・診察 リハビリ 物療	往診・診察 リハビリ 物療
15:00~17:30	通常外来	通常外来		通常外来	通常外来

早いもので、今年6月で松葉診療所を開院して1年となりました。開院以来、**1. 介護と医療の連携を目指した在宅医療** **2. リハビリテーションに代表される薬物に依存しない医療** **3. インフォームドコンセント(医師の説明と患者の同意)重視の医療**をモットーに診療を行ってまいりました。私が宇和島市三間町で開業していた関係もあり、三間町では30名以上の方が、当院が在宅医療を行いつつ、当院関連施設であるリハビリ専門デイサービス歩や他の介護施設を利用しながら日々の生活を送られておられます。また、末期癌患者をはじめとして、自宅療養を希望し看取り(自宅で亡くなる)を行った方も数名おられます。本来、入院治療は社会復帰(自宅での生活)を目的とするものであり、スムーズな外来診療や在宅医療への移行が望まれます。今後も前述の3項目を基本方針とし、三間町での診療経験を活かして、西予市での地域医療に貢献できるよう職員一同努力いたしますのでよろしくお願い致します。

松葉診療所 院長 藤石秀三



おれんじクラブ



平成27年4月1日より、明浜地区にて学童保育が始まりました！複数の指導員で放課後、安心して過ごせる生活の場を提供します。

対象者：明浜小学校区の1年生～6年生
利用時間：【平日】下校時～18:00
【学校休業日】7:30～18:00(夏休み等)
お休み：日曜・祭日・年末年始(12/29～1/3)
定員：30名
保育料：6,000円/月 (基本料金・おやつ代を含む)
※利用形態により追加料金が必要になります。

場所：集落総合施設2階 (俵津公民館の隣)
住所：西予市明浜町俵津3-274
問い合わせ先：おれんじクラブ (川上)
TEL (0894) 89-1485



ヘルプーステーションまつば

いつも真心と笑顔を忘れず、ご利用様が在宅で一日でも長く生活ができるようにスタッフが連携し質の高いサービスを目指しています。

(介護予防)訪問介護サービス

身体介護、生活介護

障害者福祉サービス

居宅介護、重度訪問介護、
同行援護、移動支援

有償日常生活支援

介護保険適応外サービス

安心・満足・
まごころを込めて
お伺いします。



問い合わせ先
ヘルプーステーションまつば (三瀬)
TEL (0894) 62-3906

プレママ活動報告

児童事業部では、愛媛県「三浦保」愛基金の助成を受けて、赤ちゃんが生まれる前から子育てを支援する事業「プレママサポート」を行なっています。赤ちゃんが授かって嬉しい反面、不安な気持ちを抱えた「プレママ」が笑顔で元気に出産を迎えられるように、お近くの保育園がお手伝いさせていただいています。



★防災訓練★



親子で非常食づくり！

★ちりめんモンスター探し★



エビの赤ちゃん
みつけ！

★保育カウンセリング★



子育てに悩むお母さん
たちも一緒に・・・♪

上記以外にも、様々な活動を行ないました！

プレママサポートは、親同士とのふれあい、交流の輪を広げていくことができる場でもあり、さらには、保育士と育児休暇中の母親と、双方が同じ立場に立ち子どもを見つめることができ、出産や子育てに向けての不安や悩み等を共に解決していきながら、様々な情報交換を交わしていける場としても活躍しています。引き続き、平成27年度も活動を行なっていきますので、お気軽にご参加ください♪

プレママサポートの問い合わせは、お近くの保育園へ・・・

うわまち南保育園(卯之町3丁目)	6 2 - 0 4 6 0 (上野・金子)	うわまち東保育園(卯之町2丁目)	6 2 - 4 3 0 1 (山本・大野)
中川保育園(田苗真土)	6 2 - 2 3 2 9 (兵頭・木綱)	田之筋保育園(新城)	6 2 - 0 7 4 4 (新田・三好)
下宇和保育園(皆田)	6 2 - 1 5 3 0 (岡田・山田)	明間保育園(明間)	6 7 - 0 3 0 3 (一柳・松本)
宇和保育園(下松葉)	6 2 - 2 5 8 8 (和家・宇都宮)		

毎日、怒ってばかりで
いやになっちゃう

トイレトレーニングって
どうすればいいの？

子どもと一日中いると
イライラするなあ

ママ友を
作りたいなあ



そう思ったら…

支援センターって
気になるけど…

地域子育て支援センターへ 行ってみよう!!



いろいろ楽しい活動をされているので、もっと早くから活動に参加したらよかったと思っています。



「はじめましての日」に参加してお母さんと仲良くなれたので、次からも行けるようになりました。

ベビーマッサージはたくさん親子のふれあいができて良かったです。



上の子の子育ての時にしんどくて自信がなくなることもありましたが、センターでお母さんたちと話をしたり、活動に参加することで、少しずつ子育ても楽しめるようになりました。

親子共々、いつも楽しく過ごさせていただいています。



利用されている方の声より

毎日、子育てに追われて忙しい日々を送られていることと思います。「そこに行けば誰かに会える・多くの情報が得られる・くつろいだ気持ちになれる・みんな一緒に育つことができる」そのような支援センターでありたいと思っています。

気軽に足を運んでみて下さいね。

お問い合わせ

住所 西予市宇和町下松葉177-1
宇和保育園内 地域子育て支援センター
TEL (0894) 62-2588
担当 清家・倉田

夕涼み会



- 7月 4日(土) 中川保育園
明間保育園
- 7月11日(土) 宇和保育園
うわまち東保育園
田之筋保育園
- 7月25日(土) うわまち南保育園
下宇和保育園

イベント

- 7月24日(金) 納涼祭 (松葉寮)
- 8月 1日(土) ひまわりカーニバル (希望の森)
- 8月 9日(日) 夏祭り (皆楽園)
- 8月17日(月) 歌舞伎くずし (あけはま荘)

※松葉寮・希望の森・皆楽園の屋台でご使用いただける下記クーポンを、ぜひご利用下さい!!

割引クーポン

3施設で行われるイベントの屋台でご利用いただけます。

50円
割引券

下記で使用可

松葉寮
納涼祭 (7/24 開催)

希望の森
ひまわりカーニバル
(8/1 開催)

皆楽園
夏祭り (8/9 開催)

50円
割引券

下記で使用可

松葉寮
納涼祭 (7/24 開催)

希望の森
ひまわりカーニバル
(8/1 開催)

皆楽園
夏祭り (8/9 開催)

あ と が き

大暑の候、ふくしの里を皆様の手元にお届けできません事、嬉しく思います。

さて、前号から引き続き「イメーリアップ作戦」として、西予総合福祉会の新事業から人材育成まで工夫を凝らしお届けしました。より多くの方にご利用頂けることを願っております。また、心ばかりのクーポン券もぜひお楽しみ下さい。尚、ロゴマークにつきましては、温かい作品をお寄せ下さいましてありがとうございます。皆様にご披露できる日も近いかと思っております。

今後とも、皆様の身近な広報誌を目指して、様々な情報を提供していきたいと思っております。よろしくお願ひ致します。

編集委員

- 古谷高史・川中和史・新田智恵
- 山本早織・中川智加・毛利信夫
- 森田実紀・木下雄介・伊藤紀久美
- 三好佳代・楠幸子・中谷悦子
- 岡下かなえ・岡本有沙